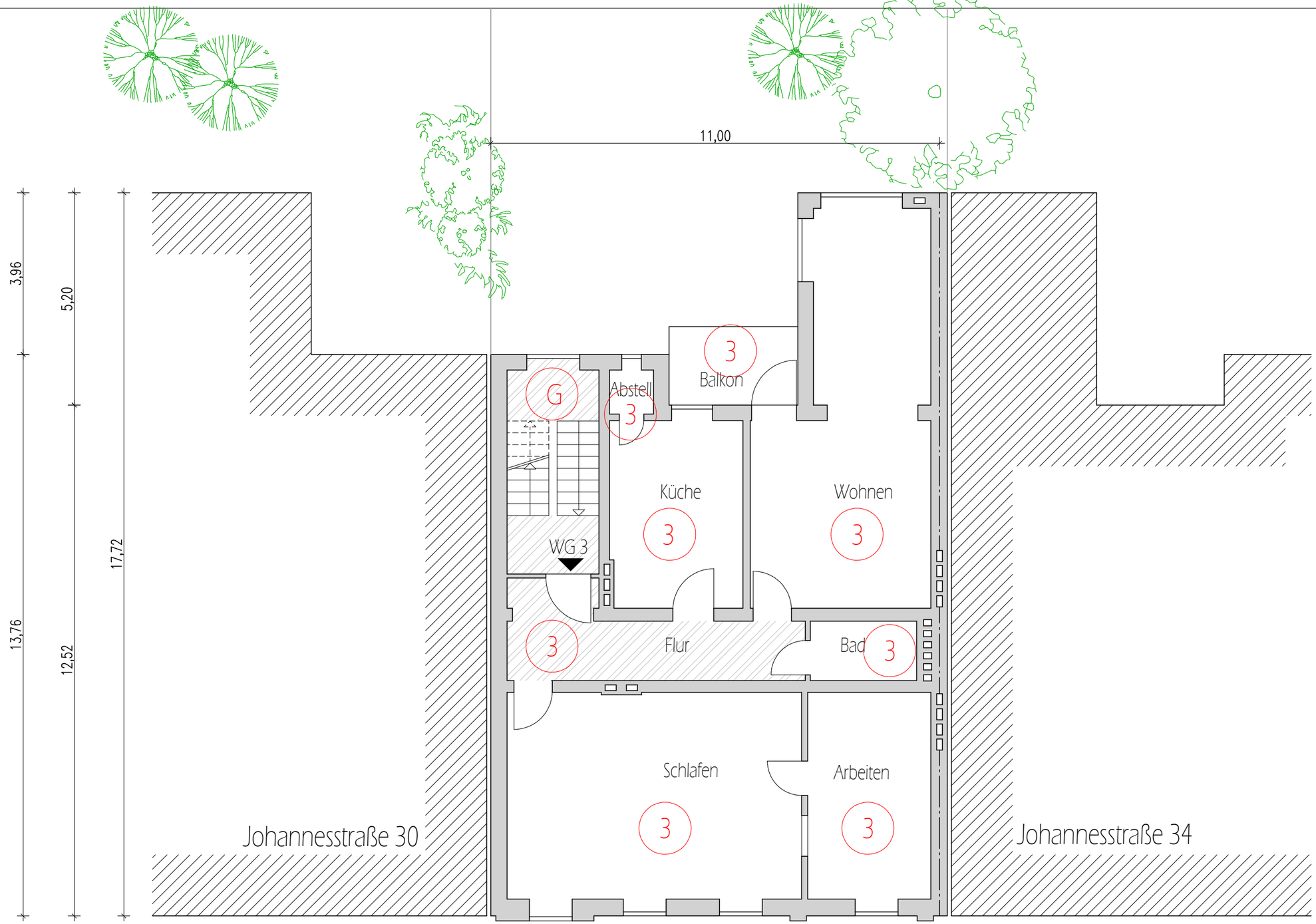

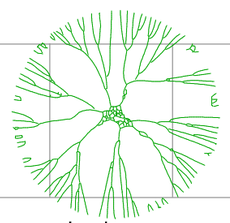

Johannesstraße

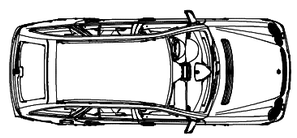

ARCHITEKT
H. RADIX
KANTSTRASSE 21
58239 SCHWERTE
TEL. 02304 - 18523
FAX. 02304 - 13966
www.radix-architekt.de
info@radix-architekt.de

Bauvorhaben:

Antrag auf Abgeschlossenheit

Johannesstraße 32, 44122 Dortmund

Bauherr:

Casa Sogno

Landgrafenstraße 34, 44139 Dortmund

Bauteil:

2. OBERGESCHOSS

Maßstab:	Plannummer:
1:100	5
Datum: 11.07.2016	Gezeichnet: RA-JK