

Abgeschlossenheitsbescheinigung

61/5-1-46464

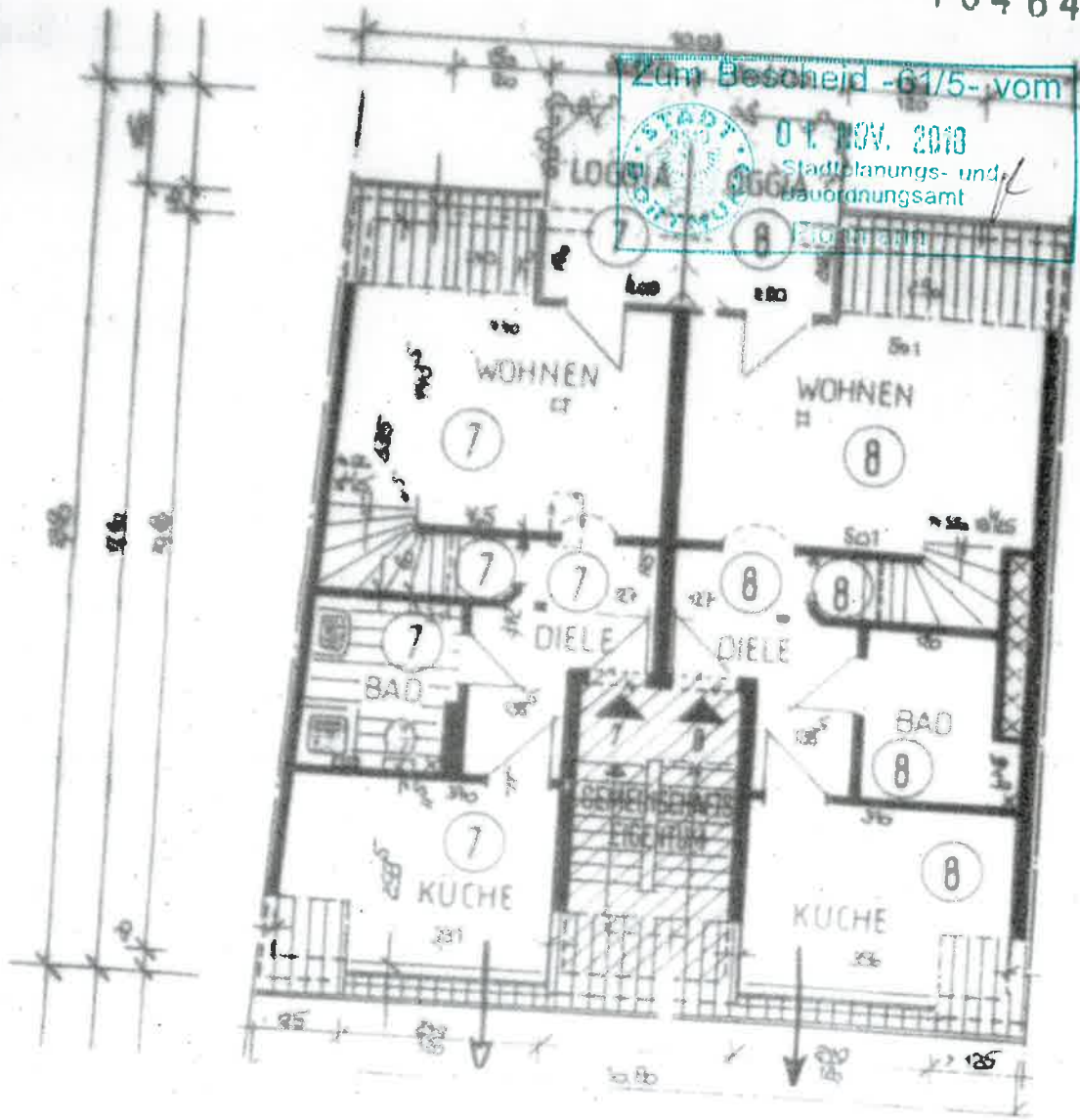

Zum Bescheid -61/5- vom
 01. NOV. 2010
 Stadtplanungs- und
 Bauordnungsamt
 Dortmund

DACHGESCHOSS

30.03.95

M 1:100

Handwritten notes and signatures, including a date '01.11.2010' and a signature.



BAUVORHABEN: ANTRAG AUF ERTEILUNG EINER ABGESCHLOSSENHEITSERKLÄRUNG MEHRFAMILIENHAUS, DRESDENER STR. 68 44139 DORTMUND

BAUHERR: GRUNDSTÜCKSGEMEINSCHAFT, BECHER, LOHRENTZ, SCHMIDT, SUDMANN PATROKLUSWEG 16 44229 DORTMUND

ARCHITEKTURBÜRO:  **DIPL. ING. PFEFFER - WIESENTHAL** MATHILDENSTRASSE 24 50679 KÖLN - DEUTZ TEL.: 0221/816949, FAX: 01 30 20