

Abgeschlossenheitsbescheinigung

61/5-1-46464

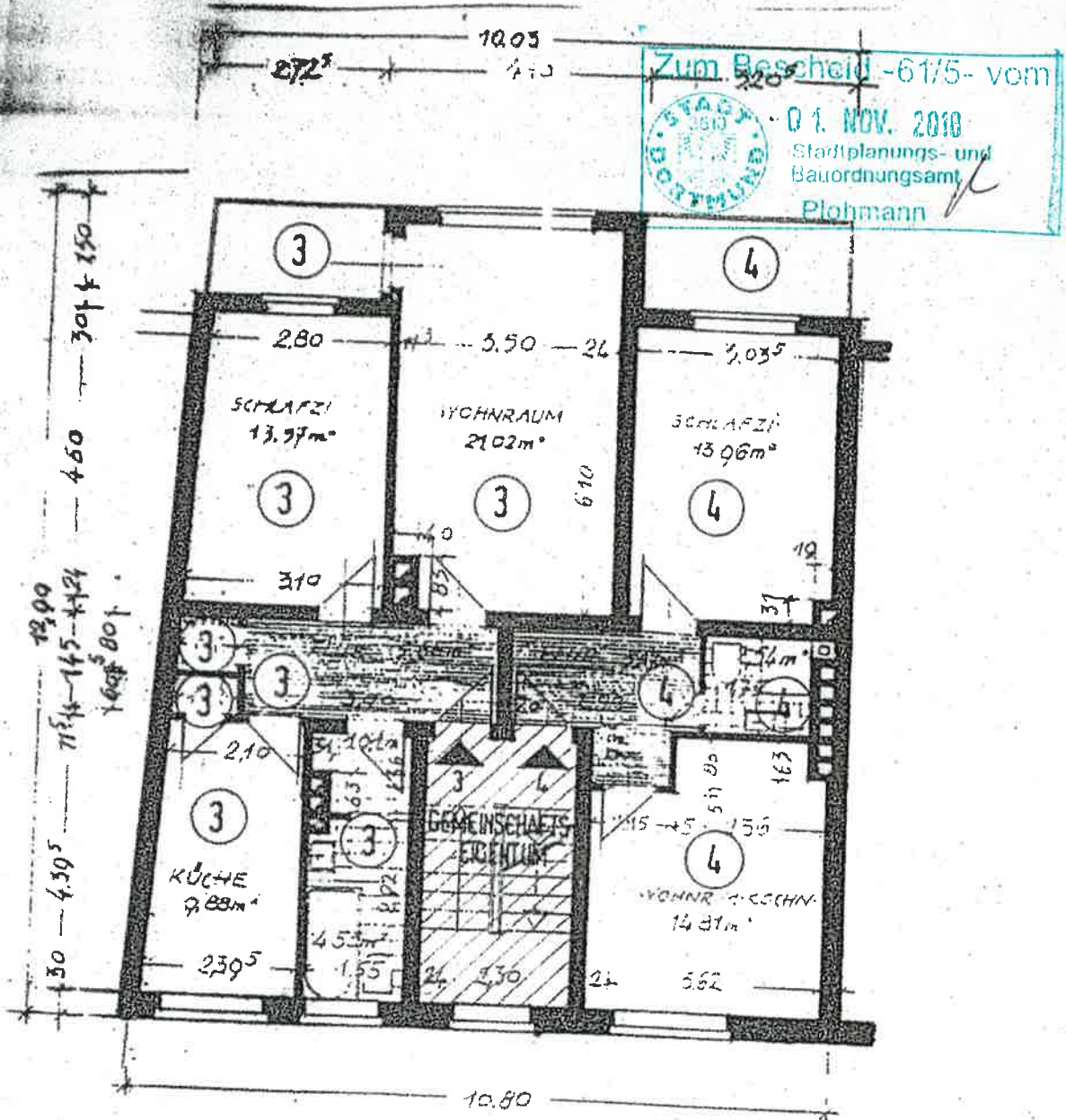

Zum Bescheid -61/5- vom
 01. NOV. 2010
 Stadtplanungs- und
 Bauordnungsamt
 Plohmann

2. OBERGESCHOSS 30.03.95 M 1:100

Zum Bescheid -63/3- vom
 1-15427
 4. JULI 1995
 Bauordnungsamt
 Krebs

[Handwritten signature]

ARCHITEKTURBÜRO
 MATHILDENSTRASSE 24
 0221/816969
 DIPL. ING. PFEIFFER - WIESENTHAL
 50679 KÖLN (DEUTZ)

BAUVORHABEN: ANTRAG AUF ERTEILUNG EINER
 ABGESCHLOSSENHEITSERKLÄRUNG
 MEHRFAMILIENHAUS, DRESDENER STR. 48
 44139 DORTMUND

BAUHERR: GRUNDSTÜCKSGEMEINSCHAFT:
 BECHER, LOHRENTZ, SCHMIDT, SUDMANN
 PATROKLUSWEG 16
 44229 DORTMUND

ARCHITEKTURBÜRO: DIPL. ING. PFEIFFER - WIESENTHAL
 MATHILDENSTRASSE 24
 50679 KÖLN - DEUTZ
 TEL: 0221/816969, FAX: 81 30 20

