

ERDGESCHOSS

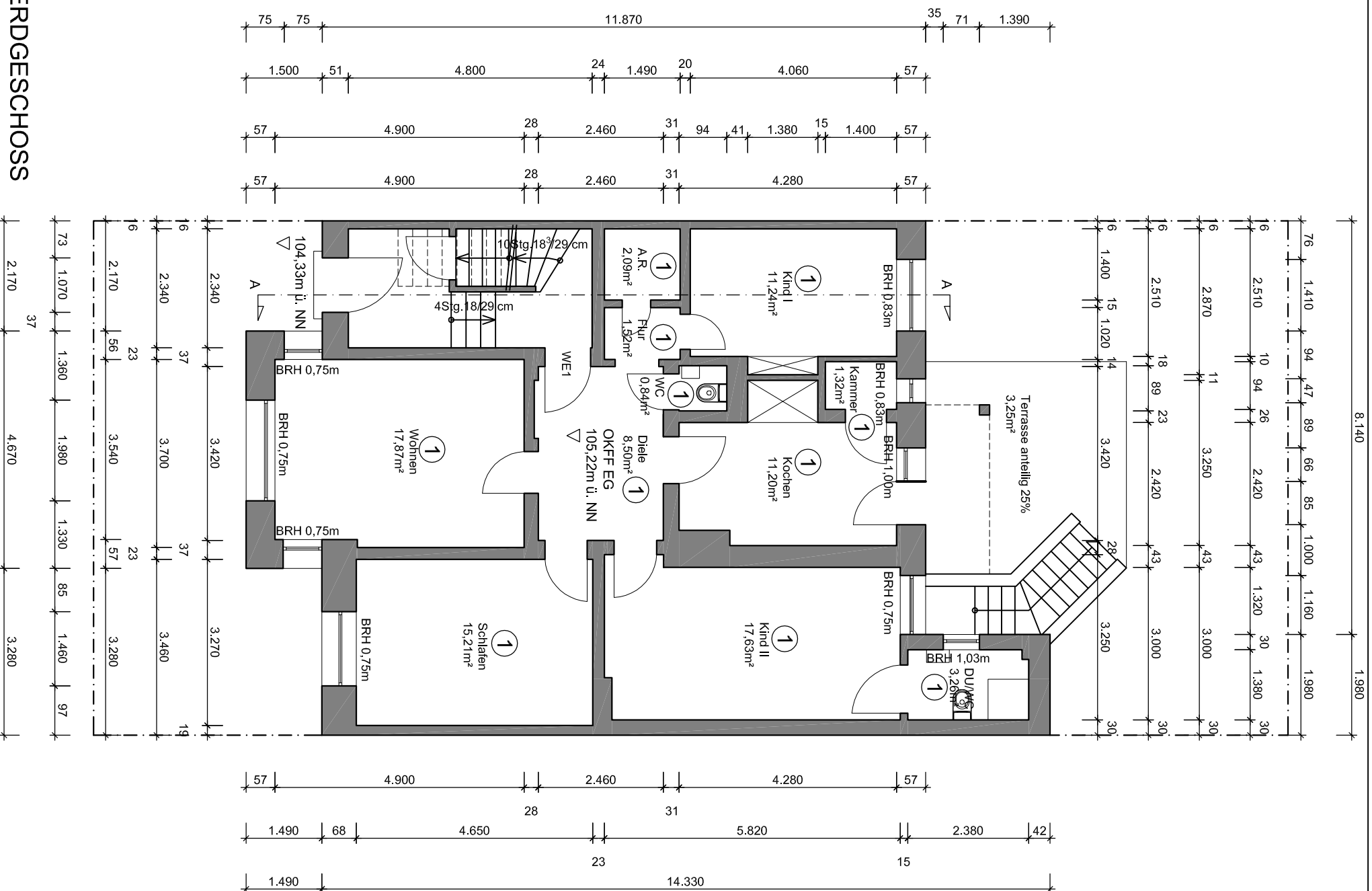

Legende:

- Wände bestand
- Gelände Bestand
- Höhen Bestand

90.39

Bauvorhaben
Mehrfamilienhaus Bestandsaufnahme
 Zwickauerstraße 15
 44139 Dortmund

Projekt-Nr.: **21-01-06**
Planinhalt
Erdgeschoss

Plan-Nr.: **B-002**
 Maßstab: **1:100**

Planungsstand: **04.05.21**

Beauftragter: **Karademir**

Architekturbüro: **MEHMET KARADEMIR**
 Dipl.-Ing. (FH) ARCHITEKT AKNW

Entwurfsverfasser: Dipl.-Ing. Mehmet Karademir

Stempel

ARCHITEKTURBUERO
KARADEMIR

MEHMET KARADEMIR
 Dipl.-Ing. (FH) ARCHITEKT AKNW

WOLFGANGSTRASSE 16
 59075 HAAMM

FOHN +49(0)2381 - 30 49 676
 FAX +49(0)2381 - 37 17 503